

M·SOFT

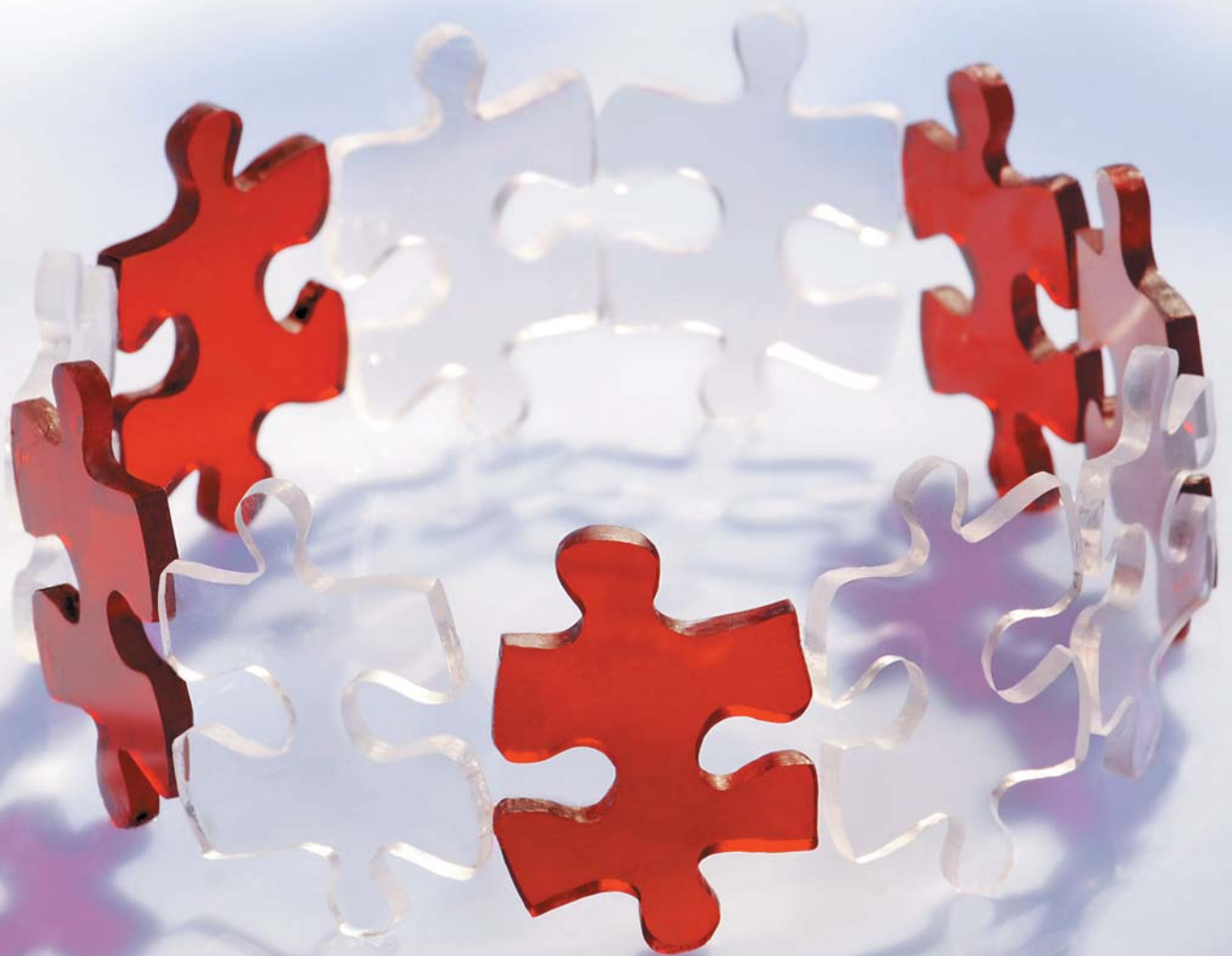

Intelligente Lösungen

PASST pro Warenwirtschaft

Das professionelle ERP-System für Handelsunternehmen

Die Lösung

***PASST pro* Warenwirtschaft – die professionelle Lösung für den Handel**

Mit unserer ERP-Software PASST pro bieten wir mittelständischen Handelsunternehmen eine Komplettlösung an, die in punkto **Nutzen, Zuverlässigkeit** und **Bedienerfreundlichkeit** seit Jahren Maßstäbe setzt.

Wirtschaftlich und zukunftssicher

Alle Software-Komponenten sind so konzipiert, dass einerseits die durchgängige Unterstützung aller Geschäftsprozesse sichergestellt ist, andererseits aber nur diejenigen Programm-Module eingesetzt werden müssen, die die betrieblichen Bedürfnisse tatsächlich erfordern. Das spart **Zeit und Geld**, ohne dass das nötige Maß an Flexibilität dabei verloren geht: schrittweiser Ausbau des Grundsystems wie auch später vielleicht notwendig werdende Erweiterungen sind jederzeit und ohne großen Aufwand durchführbar. Damit garantieren wir gleichermaßen **Zukunftssicherheit** wie raschen **Return on Investment**.

Anwenderfreundlich und ergonomisch

Besonderen Wert haben unsere Entwickler gelegt auf

- schnelle und reibungslose Implementierbarkeit des Gesamtsystems
- optimale Anpassungsfähigkeit auch an individuellste Betriebsabläufe
- nutzerfreundliche, windowskonforme Bedienstrukturen
- ein flexibles und umfassendes Berichtswesen
- einfachen und verlustfreien Datentransfer durch zahlreiche Schnittstellen.

Schnell – sicher – integriert

Weiterer Pluspunkt: **alle** Programme aus einer Hand – das bedeutet nahtlose Integration auf der gesamten Ebene kaufmännisch-betriebswirtschaftlicher Anwendungen.

Unsere Software-Lösungen sind konzipiert für Betriebssystemumgebungen unter *Microsoft Windows XP Professional / Vista Business / 7* sowie *Server 2003 / 2007*.

Sie zeichnen sich durchgängig aus durch

- 32/64-Bit SQL-Datenbanken
- Client-Server-Architektur
- Filiallösungen (VPN, Terminalserver)
- komplette Integration der *Microsoft*- und anderer Drittanbieter-Produkte
- vollintegrierte Kommunikationssysteme (CTI / Mail / Web / VoIP etc.)
- frei gestaltbare Benutzeroberflächen
- und vieles mehr.

Für spezifische betriebliche Prozesse, die sich durch unsere Standard-Module nicht zufrieden stellend abbilden lassen, bieten wir zusätzlich einen **Programmier-Service** an – so decken wir auch höchst individuelle Anforderungen optimal ab.

Referenzen für zahlreiche Branchen

Das System ist mit den entsprechenden Ausprägungen erfolgreich implementiert u. a. in den Branchen:

- **Holz / Baustoffe**
- **Möbel / Möbelzubehör**
- **Eisenwaren / Gartenbedarf**
- **Küchenzubehör**
- **Elektronik / Elektrotechnik**
- **Lebens- / Futtermittel**
- **Technischer Großhandel**

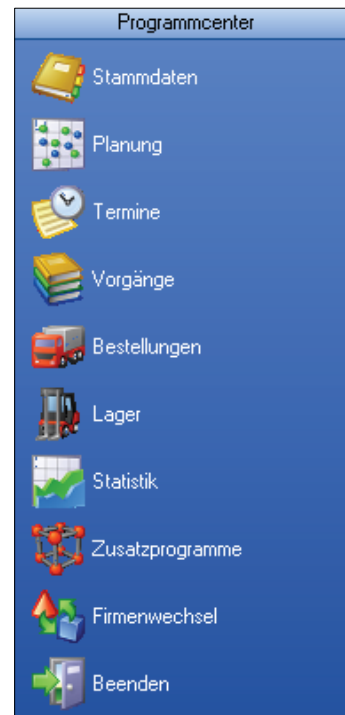

Um einen ersten Einblick ins Programm zu erhalten, finden Sie auf den folgenden Seiten einige ausführlichere Informationen zu den wichtigsten Programm-Modulen und Funktionalitäten zusammengestellt.

Bitte beachten Sie, dass wir im Rahmen dieses Prospektes lediglich einen kleinen Ausschnitt des großen Leistungsspektrums unserer Software vorstellen können. Gerne beantworten wir Ihnen natürlich auch Ihre weiter gehenden Fragen und stellen Ihnen die M•SOFT-Branchenlösung für den Handel im Detail vor! Unsere Kontaktdaten finden Sie auf dem letzten Blatt.

Leistungsumfang ausgewählter Module

Stammdaten

Anschriften – Debitoren – Kreditoren – Infosystem

Flexible Such- und Selektionsmöglichkeiten in allen Programmteilen

- Stammdaten Adressen:** A form for entering address data for customer 113001, including fields for name, address, and contact information.
- Stammdaten Kunden:** A detailed customer profile for 'M-Soft, Dissen' (ID: 113001), showing accounting details, payment terms, and contact information.
- Info Kunden / Lieferanten / Adressen:** A window showing a tree view of data categories and a table of financial data.
- Info Kunden / Lieferanten / Adressen (Table):** A table showing financial data for customer 109002 from 2002 to 2005.

Jahr	Umsatz	Einkauf	Spanne	Spanne in %
2005	55.222,00	42.016,83	13.205,07	24,06
2004	1.572,00	1.402,00	170,00	10,81
2003	21.524,31	14.412,95	7.112,26	33,04
2002	0,00	0,00	0,00	0,00
- Info Kunden / Lieferanten / Adressen (3D Chart):** A 3D bar chart visualizing the financial data from the table above, showing a significant increase in revenue and profit in 2005 compared to previous years.

Alle wichtigen Informationen zu Kunden und Lieferanten auf einen Blick

- Adressverwaltung für Kreditoren, Debitoren und allgemeine Adressen
- Speicherung diverser Ansprechpartner und Kommunikationsformen
- Hinterlegung für die Auftragsabwicklung wichtiger kundenbezogener Informationen wie Notizen, Filial- / Lieferanschriften, Anfahrtszonen und -kilometer, Zahlungsbedingungen etc.
- Hinterlegung zusätzlicher, kunden- und lieferantenspezifischer Informationen
- Flexible Adressgruppen- und Adresslistenenerstellung, z. B. für Marketingaktionen
- Direkte Kommunikation aus dem System via Telefon oder E-Mail
- Umfangreiche Kundenstatistiken / Bonität

Artikelverwaltung

Artikel	Suchwort	Bezeichnung	Mengen-einheit	Einkauf	Brutto	Einstand	Preis-einheit	Verkauf 1	Verkauf 2	Verkauf 3	Verkauf 4	Verkauf 5	Verkauf 6
M-pfeffer	PFEFFER ORLEN	Pfeffer grün	kg	732,40	987,00	758,28	1000	987,00	842,26	878,00	915,50	952,12	988,74
M-pfeffer1	PFEFFER WEISS	Pfeffer weiß	kg	724,24	976,00	749,81	1000	976,00	832,88	880,00	905,30	941,51	977,72
M-pfeffer123	PFEFFER GEMISCHT	Pfeffer gemischt	kg	720,00	720,00	720,00	1000	720,00	706,00	921,00	955,21	989,42	923,63
M-pfeffer2	PFEFFER SCHWARZ	Pfeffer schwarz	kg	684,17	922,00	708,32	1000	922,00	706,00	921,00	955,21	989,42	923,63

- Artikelverwaltung für Einkaufs- und Verkaufsartikel
- Artikelinfosystem
- Artikelsets, Stücklisten, Fertigungsstücklisten
- Angabe mehrerer Lieferanten mit unterschiedlichen Einkaufs- und Preiskonditionen
- Mehrere Textarten pro Artikel möglich: Kurztexthe für Lieferscheine und Rechnungen, beschreibende Langtexte für aussagekräftige Angebote, Arbeitsvorbereitungstexte für Hinweise und Handlungsanweisungen für Mitarbeiter
- Mehrsprachige Texte
- Hinterlegung von Bildern, Zeichnungen, Texten
- Speicherung von Berechnungsformeln und Textbausteinen
- Umfangreiche Sonderpreisverwaltung
- Kunden- und Lieferantenartikelnummern

Vorgangsverwaltung für den Verkauf

Komfortable Belegverwaltung – vom Angebot bis zur Rechnung

*Verwaltung von Angeboten, Bestätigungen,
Lieferscheinen, Rückliefererschein,
Arbeitsaufträgen, Prüfrechnungen,
Rechnungen/Gutschriften*

Zelle	Pos	Artikel	Bestellmenge	Bezeichnung	Schnell-erfassung	Liefermenge	Mengen-einheit	Einzelpreis (EUR)	Rabatt1 %	Rabatt2 %	Preis-einheit	KZ	Preis	Zuschlag	Einkaufs-preis	Netto
P	1	M-pfeffer	1.500	Pfeffer grün		1.500	kg	907,00	10,00	5,00	1000	V1	1.265,03	3,7	732,40	
P	1	M-pfeffer	2.000	Pfeffer weiß							1000	V1	1.952,00	21,29	724,24	

- Mustervorgänge für gleichartige Aufträge
- Rückstandsverwaltung
- Sammelrechnungen
- Spannenübersicht
- Druck auf individuell gestaltbaren Formularen
- Erfassung / Druck von Seriennummern
- Flexibler, selektiver Stapeldruck (Massendruckläufe)
- Komfortdruck
- Verwaltung von Bildern und Textbausteinen

- Konfigurierbare Auftragsarten
- Direkterfassung bei Auftragserteilung
- Übernahme aller Kunden-daten aus dem Stamm
- Schnelle Positionserfassung mit leistungsfähigem Suchsystem für die Stammdaten
- Artikelbezogene Lager- und Preisinformationen
- Komfortable Preisanpassung im Vorgang möglich
- Vorgangsnotizen, -historie, -ordner und -übersichten
- Teilfaktorierungen
- Import- und Exportfunktion
- Direkte Kommunikation per Fax und E-Mail aus dem Auftrag heraus

Bestellwesen für den Einkauf

Mit Anbindung an die *Vorgangsbearbeitung* und *Lagerwirtschaft*

M•SOFT Organisationsberatungs GmbH Große Straße 10 49201 Dissen DEUTSCHLAND	Bestell-Nr. : 980108 Lief.-Nr. : 613002 Datum : 15.08.2005
05421-959-500	Blatt : 1
	Sachbearbeiter : Feldmann, Felix Liefertermin : KW 34/2005 Versandart : Spedition Lager

Bestellung

lt. telefonischer Anfrage

Unsere Artikel-Nr.	Bezeichnung	Ihre Artikel-Nr.	Mengen-/Preis		EUR		
			Menge	Einheit	E-Preis	Gesamt	
pfeffer	Pfeffer grün		1.000	kg	1000	732,40	732,35
pfeffer1	Pfeffer weiß		5.000	kg	1000	724,24	3.620,96
pfeffer2	Pfeffer schwarz		8.000	kg	1000	684,17	5.472,99
				Warenwert			<u>9.826,30</u>

Lieferung frei Haus
Rechnungsbetrag zahlbar innerhalb von 10 Tagen abzüglich 3 % Skonto, nach 30 Tagen netto Kasse

- Bearbeitung von Preisfragen, Bestellungen und Rücklieferungen
- Auftragsbezogene Bestellung
- Zyklische und manuelle Bestellungen
- Zusammenfassung identischer Artikel
- Nachweis bestellter und noch nicht gelieferter Artikel

**Individuell anpaßbare Formulare
Sämtliche Programmformulare (Lieferschein, Rechnung, Bestellung,
Mahnung etc.) können flexibel an Ihre Anforderungen angepaßt werden**

- Bestellvorschläge nach verschiedenen Kriterien (verbrauchs- / bedarfs- gesteuert, Umschlagshäufigkeit, Wiederbeschaffungszeit)
- Materialdisposition anhand von Lagerkennzahlen
- Liefertermin- und Liefermengenüberwachung
- Lieferanmahnungen
- Budgetlisten
- Verwaltung unterschiedlicher Preise mehrerer Lieferanten
- Automatische Generierung der Bestellungen bei einzelnen Lieferanten
- Verwalten von Lieferadressen
- Verbuchung der Wareneingänge anhand von Lieferscheinen und / oder Rechnungen
- Qualitätsprüfung im Wareneingang
- Diverse Statistiken zum Warenbezug
- Übergabe der Eingangsrechnungen an die Finanzbuchhaltung

Lagerverwaltung – Materialwirtschaft

Verwaltung von Lagerort, Lagermindest und -meldebestand, reservierten Beständen und bestellten Mengen

Artikel	Suchwort	Bezeichnung	Bestand	verfügbar	reservierter Bestand	besteller Bestand	Mengen-einheit	Preis-einheit	WGR
M-pfeffer	PFEFFER GRÜN	Pfeffer grün	7.500	7.500	0	0	kg	1000	001
M-pfeffer1	PFEFFER WEISS	Pfeffer weiß	7.400	7.400	2.000	2.000	kg	1000	001
M-pfeffer123	PFEFFER GEMISCHT	Pfeffer gemischt	0	0	0	0	kg	1000	001
M-pfeffer2	PFEFFER SCHWARZ	Pfeffer schwarz	5.300	5.300	0	0	kg	1000	001

- Bestandslisten nach Artikeln und Warengruppen
- Auskunft über Lagerbewegungen (Bildschirm / Liste)
- Lagerumbuchungen
- Lagerbewertung nach Niederstwertprinzip
- Mehrere Lager pro Artikel
- Automatisches Zubuchen beim Wareneingang
- Letzter / durchschnittlicher Einkaufspreis gespeichert

Lagerplatzverwaltung

- Unbegrenzte Anzahl von Lagerplätzen pro Lager
- Freie Einteilung in Lagerzonen
- Chaotisches Lager

Lagerplatz	Letzte Bewegung	Lagerplatz sperren	Platz ist leer	Lagerzone	FFoL,Fo	Lagerplatzart
H01-R04-E01-S10-F06		nein	<input checked="" type="checkbox"/>	Verkaufslager	Int Lager	Verkaufslager (Fertigteile)
H01-R04-E01-S10-F07		nein	<input checked="" type="checkbox"/>	Verkaufslager	Int Lager	Verkaufslager (Fertigteile)
H01-R04-E01-S10-F08		nein	<input checked="" type="checkbox"/>	Verkaufslager	Int Lager	Verkaufslager (Fertigteile)
H01-R04-E05-S01-F01	ausgehend	<input checked="" type="checkbox"/>	<input checked="" type="checkbox"/>	Quarantänelager	Int Lager	Sperrlager (Qualitätswesen)
H01-R04-E05-S01-F02	ausgehend	<input checked="" type="checkbox"/>	<input checked="" type="checkbox"/>	Quarantänelager	Int Lager	Sperrlager (Qualitätswesen)
H01-R04-E05-S01-F03	ausgehend	<input checked="" type="checkbox"/>	<input checked="" type="checkbox"/>	Quarantänelager	Int Lager	Sperrlager (Qualitätswesen)
H01-R04-E05-S01-F04	ausgehend	<input checked="" type="checkbox"/>	<input checked="" type="checkbox"/>	Quarantänelager	Int Lager	Sperrlager (Qualitätswesen)
H01-R04-E05-S01-F05	ausgehend	<input checked="" type="checkbox"/>	<input checked="" type="checkbox"/>	Quarantänelager	Int Lager	Sperrlager (Qualitätswesen)
H01-R04-E05-S01-F06	ausgehend	<input checked="" type="checkbox"/>	<input checked="" type="checkbox"/>	Quarantänelager	Int Lager	Sperrlager (Qualitätswesen)
H01-R04-E05-S01-F07	ausgehend	<input checked="" type="checkbox"/>	<input checked="" type="checkbox"/>	Quarantänelager	Int Lager	Sperrlager (Qualitätswesen)
H01-R04-E05-S01-F08	ausgehend	<input checked="" type="checkbox"/>	<input checked="" type="checkbox"/>	Quarantänelager	Int Lager	Sperrlager (Qualitätswesen)
H01-R04-E05-S02-F01	ausgehend	<input checked="" type="checkbox"/>	<input checked="" type="checkbox"/>	Quarantänelager	Int Lager	Sperrlager (Qualitätswesen)
H01-R04-E05-S02-F02	ausgehend	<input checked="" type="checkbox"/>	<input checked="" type="checkbox"/>	Quarantänelager	Int Lager	Sperrlager (Qualitätswesen)
H01-R04-E05-S02-F03	ausgehend	<input checked="" type="checkbox"/>	<input checked="" type="checkbox"/>	Quarantänelager	Int Lager	Sperrlager (Qualitätswesen)
H01-R04-E05-S02-F04	ausgehend	<input checked="" type="checkbox"/>	<input checked="" type="checkbox"/>	Quarantänelager	Int Lager	Sperrlager (Qualitätswesen)
H01-R04-E05-S02-F05	ausgehend	<input checked="" type="checkbox"/>	<input checked="" type="checkbox"/>	Quarantänelager	Int Lager	Sperrlager (Qualitätswesen)

- Lagerplatzarten (z. B. Wareneingang, Kommissions-, Sammel-, Sperrlager)
- Komplette Barcode-Integration zur mobilen Datenerfassung

Chargenverwaltung

Modul zur Qualitätssicherung, -überwachung und -verbesserung

- Lückenlose Rückverfolgbarkeit
- EAN 128-Integration gemäß Norm
- Komplette Etikettierung der eingelagerten oder versandten Einheiten mit allen relevanten Informationen
- Automatische Buchungen nach *FiFo* oder *LiFo*
- Korrekturbuchungen möglich

Mobile Lösung integrierbar!

EAN der Handelseinheit	453553535
Artikel	pfeffer2
Bezeichnung	Pfeffer schwarz
Menge	1000
MHD:	23.11.2006
Chargennummer:	59906
Bruttogewicht (kg):	1.000,00
Bestell-/Auftragsnr.	45667821
Belegnr. (Etikettnr.)	ohne Beleg (1)
EAN Konsumenteneinheit	5353535

(02)453553535(37)1000(10)69906

(241)pfeffer2(15)061123(3302)100000

(400)45667821(402)000000(ohne Beleg)

(90)5353535(91)1

Statistiken / Controlling

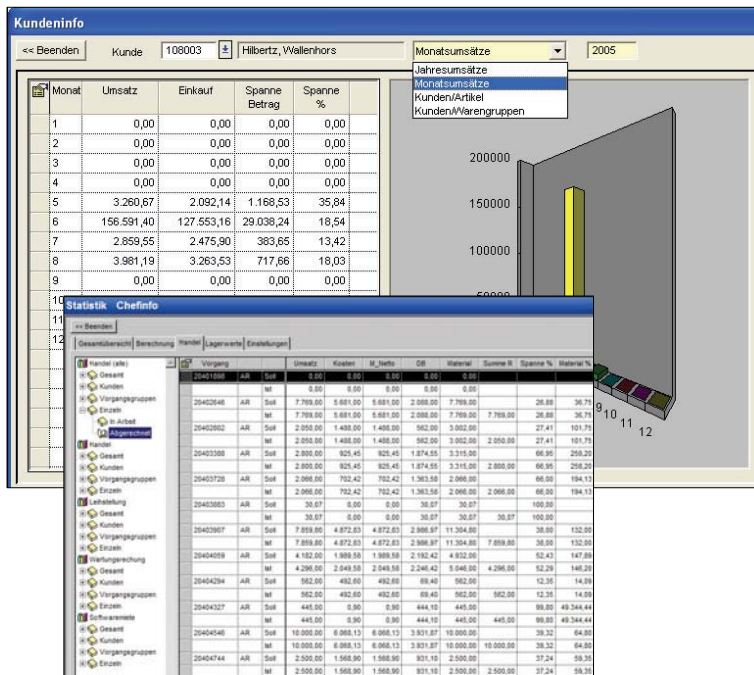

- Umfassendes Berichtswesen
- Zahlreiche Auswertungsmöglichkeiten zu Artikeln, Kunden und Lieferanten
- Grafische Übersicht zu Verkaufs- und Einkaufshistorien der Artikel
- Monats-, Quartals- oder Jahresumsätze
- Rechnungsein- und -ausgangsbuch
- Übergabe der Buchungssätze an die angeschlossene Fibu oder DATEV

Offene-Posten-Verwaltung

- Verwaltung von Rechnungen und Zahlungen (Debitoren / Kreditoren)
- Automatische Übernahme geschriebener Rechnungen aus der Auftragsbearbeitung
- Abwicklung des Zahlungsverkehrs
- Auszifferungsprotokoll
- Mehrstufiges Mahnwesen mit individuellen Texten und Formularen für die einzelnen Mahnstufen
- Automatische Mahnvorschläge
- Verwaltung von Mahnsperren
- Diverse Auswertungsmöglichkeiten

Art	Beleg	Beleg Datum	Vorgang	Fällig Datum	Betrag	bereits bezahlt	noch offen
AR 33		25.08.2003	200247	04.09.2003	3.461,44		3.461,44

Zur Erledigung grundlegender Fibu-Aufgaben

Kasse

Mit Anbindung an die Auftragsbearbeitung

- Mehrere Kassen und Kassierer
- Lagerabbuchung der verkauften Artikel
- Kundenspezifische Sonderpreise, Rabattberechnungen
- Stornofunktionen auf Beleg- und Positionsebene
- Abschöpfungen, Wechselgeldfunktion, Barermittlung und Tagesabschluß
- Kassenjournal und Statistiken
- Artikelstammdaten und Lagerbestandsinformationen an der Kasse verfügbar

Weitere Module und Schnittstellen

– Auswahl –

Rahmenaufträge Einkauf

Zur Abwicklung von Bestellungen, die in mehreren Abrufen bezogen werden:

- Bei Bestellung automatische Prüfung, ob Rahmenauftrag bei diesem Lieferanten vorliegt
- Verweise auf Rahmenauftrag im Ausdruck der zugeordneten Bestellungen
- Info-Funktionen / Listen

Preisspiegel

- Preisvergleiche von bis zu acht Lieferanten
- Direkte Übernahme von Artikeln
- Erfassung / Druck von Preisanfragen und Preisen nach Lieferanten
- Übernahme von erfragten Preisen in den Auftrag
- Beliebige Zuordnung von Positionen zu Lieferanten bei Bestellung
- Automatische Generierung von Bestellungen

Inventur

Unterstützung aller Inventurarbeiten

- Drucken von Zähllisten
- Flexible Festlegung des Zählzeitpunktes
- Istmengenerfassung
- Diverse Auswertungen zum Lagerwert
- Übernahme der Inventur- in Lagerwerte

Multidruckfunktion

- Ausgabe mehrerer Kopien eines Beleges auf unterschiedlichen Druckern
- Ausgabe einzelner Belegseiten aus verschiedenen Druckschächten

Banken-/Online-Clearing

Modul zur Erstellung von Übergabedateien für den Datenaustausch mit der Hausbank:

- Berücksichtigung verschiedener Zahlungsarten
- Zahlungen automatisch im System zu verbuchen
- Druck des Übergabeprotokolls (Diskettenbegleitschein)

Seriennummerverwaltung

Modul zur lückenlosen Verfolgung eines Artikels von der An- bis zur Auslieferung:

- Verwaltung von Reparaturen, Rücknahmen und Leihstellungen
- Artikelhistorie
- Nahtlose Integration in die Vorgangsverwaltung

Mandantenverwaltung

Bis zu 99 separate Firmen mit getrennter Datenhaltung im Programm

Stapelverarbeitung

- Drucken oder Versenden mehrerer Belege in einem Arbeitsschritt
- Belegauswahl anhand diverser Kriterien
- Verschiedene Belegtexte, Sortierungen und Textarten

Tourenplan

Zur Planung und Optimierung von Belieferungstouren:

- Definition verschiedener Touren
- Zuordnung von Touren zu Kunden unter Berücksichtigung der Belieferungszyklen

Telefonverkauf/ Ordersatzverwaltung

Zur schnellen Erfassung von Aufträgen für definierte Touren und Auslieferungzeitpunkte. Weitere Features:

- Anrufe über CTI direkt aus dem System
- Zahlreiche Auswertungsmöglichkeiten

Versandabwicklung

Zur Erstellung von Versandaufklebern und -papieren:

- Druckaufkleber für Pakete (UPS; neutral)
- Definition von Lieferzonen

Provisionsverwaltung

Provisionsabrechnung auf Umsatz- oder Ertragsbasis:

- Provisionssätze auf Artikelebene festlegbar
- Vertreter-Artikelgruppen-Provisionen
- Gesonderte Provisionen bei Sonderkonditionen
- Automatische Abrechnung für beliebige Zeiträume
- Flexible Vertreterstatistiken für Umsätze, Erträge und Absatzmengen

CTI-Modul

Zur Verbindung von Computer und Telefonanlage:

- Auslösen eines Anrufes per Mausklick
- Auswahl gespeicherter Ansprechpartner
- Anzeige eingehender Anrufe mit zugehörigen Kundendaten
- Durchwählerkennung durch schrittweises Ausblenden der Endziffer

DATEV-Schnittstelle

Übergabe von Eingangs- und Ausgangsrechnungen im standardisierten DATEV-Format (Debitoren Sollstellung)

Fax-/Datei-Ausgabe

- Übergabe von Belegen an ein Faxprogramm
- Druck von Belegen in eine Datei zwecks Weiterverarbeitung (z. B. mit einem Text-verarbeitungsprogramm)

Word-Schnittstelle

Übernahme von Daten aus den Adress-Stammdaten der M•SOFT Auftragsbearbeitung in *Microsoft Word*-Dokumente

Schnittstelle zum Einlesen von Vorgängen

Einfacher Belegaustausch mit externen Mitarbeitern (Niederlassungen, Home-Offices, mobile Nutzer)

DATANORM-Schnittstelle

Zum Ein- und Auslesen von Artikeldaten im DATANORM-Format

- Dateimanager für die komfortable Auswahl der zu importierenden Dateien
- Fehlerprotokoll

EDI- / Nexmart-Schnittstelle

Zum elektronischen Datenaustausch von Belegen auf der Basis des M•SOFT-Artikel- bzw. Leistungsstammes

MDE-Schnittstelle

Schnittstelle zur Auftragsbearbeitung, Lagerbewirtschaftung und Inventur

Das Unternehmen

Daten & Fakten zu M•SOFT

- Seit 1985 fest am Markt etabliert – über zwei Jahrzehnte Projekterfahrung im Bereich von System- und Softwarelösungen
- Über 90 Mitarbeiter in Entwicklung, Technik, Vertrieb, Support und Verwaltung
- Hauptsitz in Dissen bei Osnabrück, Niederlassungen in Berlin, Hamburg, Koblenz, Bielefeld und im Ruhrgebiet
- Kompetenz-Center und Handelspartner im gesamten Bundesgebiet, in der Schweiz und in Österreich
- Mit dem Warenwirtschaftssystem **PASST pro** ein führender Anbieter für mittelständische Handelsunternehmen
- Betriebswirtschaftliche Software für Rechnungs- und Personalwesen (**Finanzbuchhaltung, Lohn & Gehalt, Kostenrechnung** etc.)
- Add-ons für zusätzliche Anforderungen: Zeitmanagement, DMS, CRM, mobile Anwendungen ...
- M•SOFT-Programme: bei mehr als **4.500 zufriedenen Kunden** an über **25.000 Arbeitsplätzen** im Einsatz!

Unser Service-Portfolio rund um die Software

Consulting

Getreu unserer Firmenphilosophie, nach der sich IT-Lösungen den gegebenen Firmenstrukturen und betrieblichen Anforderungen anzupassen haben und nicht etwa umgekehrt, räumen wir **umfassender Beratung** und **gewissenhafter Analyse** bereits im Vorfeld eines Projektes höchste Priorität ein.

Auf dieser Grundlage erarbeiten wir ein optimales Konzept, das unsere Spezialisten im Dialog mit Ihnen in die Praxis umsetzen. So ist gewährleistet, dass eine **adäquate** und **zukunftsichere** IT-Umgebung entsteht, die Ihrem Unternehmen am Markt den entscheidenden Wettbewerbsvorteil sichert!

Support

M•SOFT steht Ihnen auch nach erfolgreichem Projektabschluss als **verlässlicher Partner** zur Seite: bei Schwierigkeiten finden Sie erste Hilfe in den umfassenden Programm-Dokus oder den Support-Seiten unserer Internetpräsenz.

Kommen Sie hier nicht weiter, greifen Sie einfach zum Telefonhörer und lassen sich von unserem **kompetenten Hotline-Team** weiterhelfen.

Und wenn einmal wirklich gar nichts mehr gehen sollte: unser Techniker-Team sorgt für eine **rasche Problemlösung** vor Ort – auch abends, an Feiertagen oder am Wochenende!

Wartung

Investitionsschutz und Zukunftssicherheit werden im Zuge einer anhaltend erfolgreichen Unternehmenspolitik zunehmend wichtiger. Mit unseren **Rundum-Sorglos-Wartungsverträgen** gehen Sie dabei auf Nummer Sicher:

Als Wartungskunde erhalten Sie automatisch das jährliche Programm-Update, das Ihnen den stets neuesten softwaretechnischen Entwicklungsstand garantiert.

Außerdem haben Sie Zugriff auf erweiterte Serviceangebote, wie beispielsweise die **kostenlose** Inanspruchnahme der M•SOFT-Hotline bei allen Problemen rund um unsere Software-Produkte, attraktive Sonderkonditionen für Seminare und Workshops oder die ebenfalls **kostenfreie** Nutzung von Zusatzleistungen, die wir über das Internet bereitstellen.

Training

Aus- und Weiterbildung sind heute das A & O! Ihren Unternehmenserfolg können Sie langfristig nur sicherstellen, wenn Mitarbeiterinnen und Mitarbeiter die Chance haben, sich kontinuierlich auf dem **aktuellsten Wissensstand** zu halten.

Wir unterstützen Sie dabei: mit **regelmäßig angebotenen** Seminaren, Individualschulungen und Workshops. Entweder in unseren modern ausgestatteten Seminarräumen oder direkt bei Ihnen im Haus.

Kontakt

M•SOFT Firmenzentrale in Dissen bei Osnabrück

Anschrift: Große Straße 10
49201 Dissen

Telefon: +49 (0) 5421/959-0

Telefax: +49 (0) 5421/959-500

Internet: www.msoft.de

E-Mail: service@msoft.de