



## TIME4

- ...> Zeiterfassung
- ...> Bautagesbericht
- ...> Dokumentation
- ...> Leistungserfassung



Mitarbeiter planen



Zeit managen



Baustelle organisieren



Mobil arbeiten



Zeit managen

## Zeitmanagement mit TIME4 – mehr als nur Zeiterfassung



M-SOFT schließt die Lücke zwischen den Plandaten seiner Warenwirtschaft PASST.primo und der Verwaltung von Echtzeitdaten aus Ihrem Betrieb.

M-SOFT TIME4 ist optimal an die Programmstruktur der übrigen M-SOFT Programme angepasst. Als hochflexibles System konzipiert, ist TIME4 für viele Bereiche einsetzbar.

Für die Zeiterfassung benötigen Sie keine zusätzliche Hardware. Sie benutzen einfach einen aktuellen Browser – und schon gehts los. Wo Sie wollen, auf welcher Hardware Sie wollen. Die Erfassung erfolgt direkt am PC, per Zeiterterminal, auf dem iPad oder per App auf einem Android-Handy.

Durch den modularen Aufbau der App können Fotos, Wetterinformationen oder Leistungsbeschreibungen ebenfalls verwaltet werden.

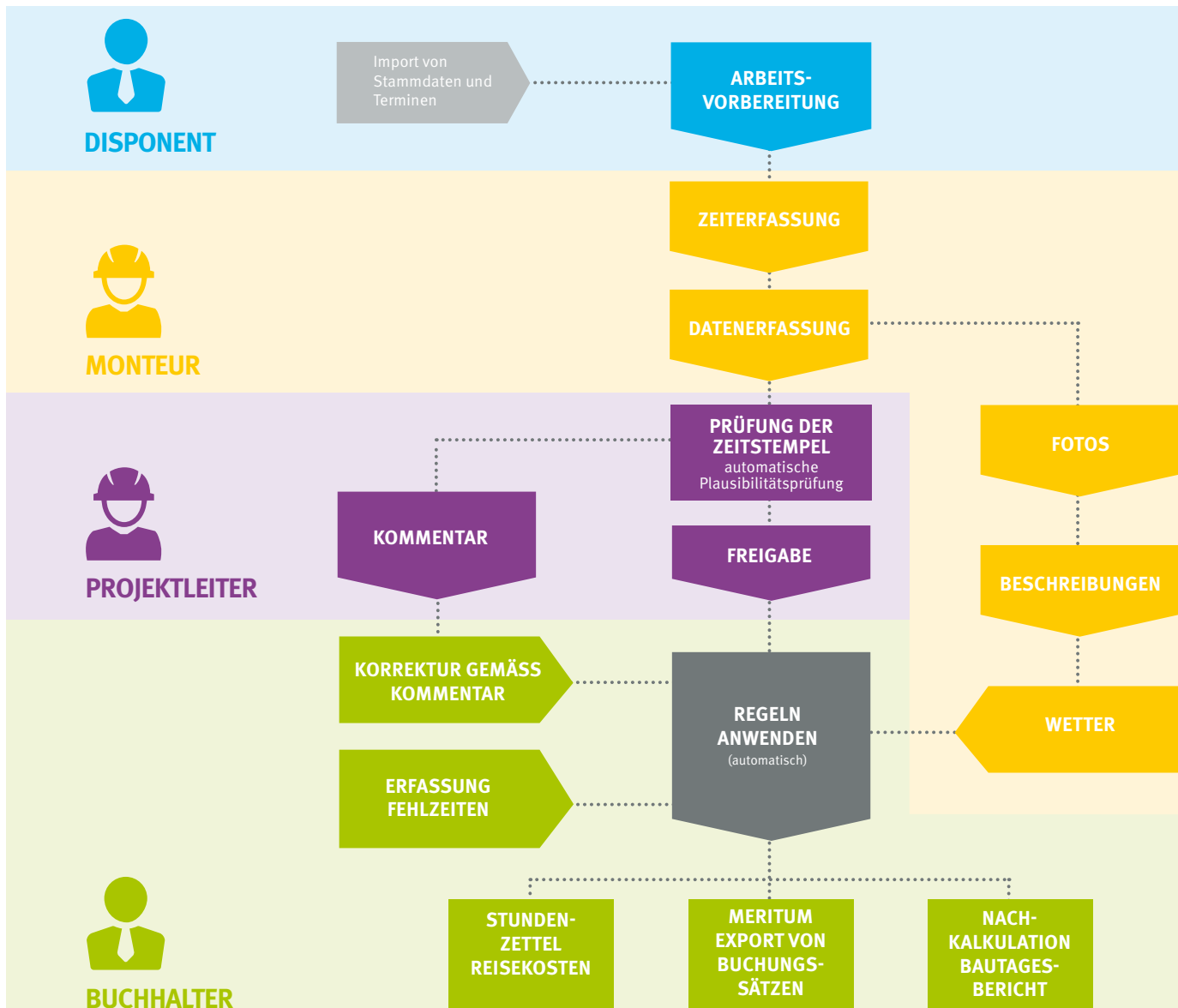



Zeit managen

Nutzen Sie TIME4 als reine Zeiterfassung – mobil oder per Terminal oder als Projektzeiterfassung für die hierarchisch erfasste Arbeitszeit aus dem Mitarbeiterportal. Erstellen Sie die Planung, so einfach wie möglich oder so detailliert wie es zur Überwachung von Leistungen benötigt wird – und das tief integriert in Ihr ERP System.

Alle denkbaren Arbeitszeitmodelle werden abgebildet, ob Wochen-, Monats- oder Jahreszeitkonten, die Verwaltung aller Arbeitszeitkonten wird zum Kinderspiel. Über die Projektzeiterfassung werden Zeitbuchungen ausgewählten Projektabschnitten, Arbeitspaketen oder Leistungspositionen zugewiesen. Das M-SOFT Personalbüro liefert flexible Auswertungen und Reports für die Projektüberwachung oder die Lohn- und Gehaltsabrechnung.

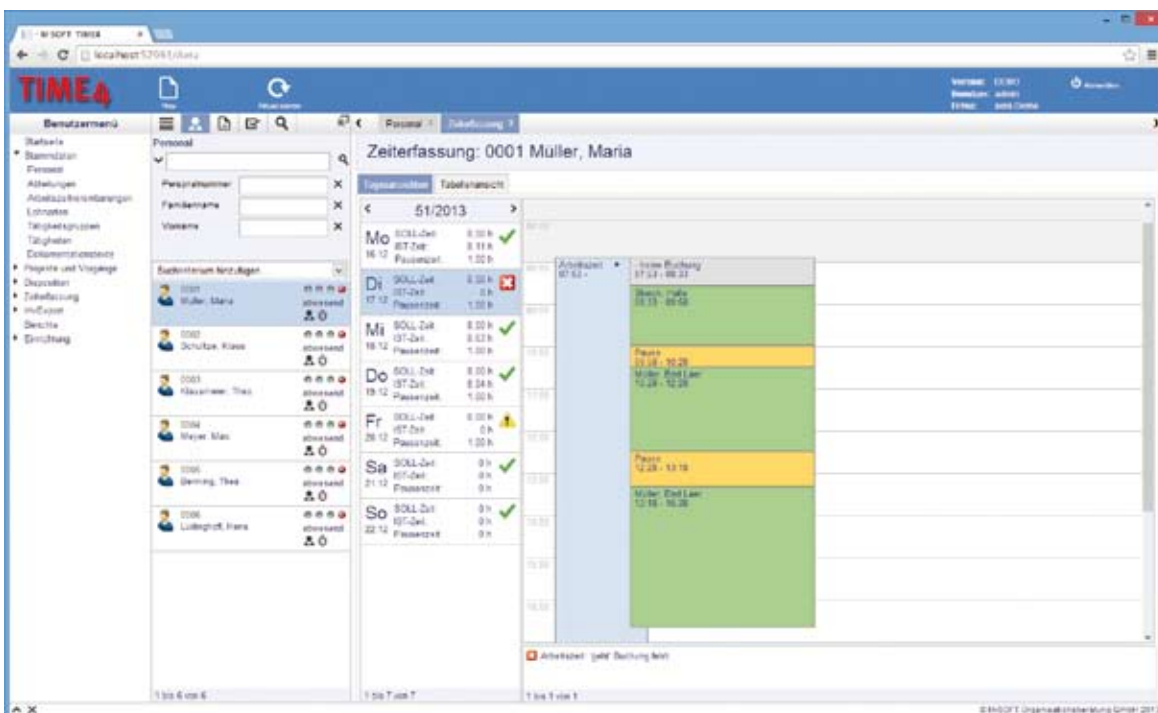
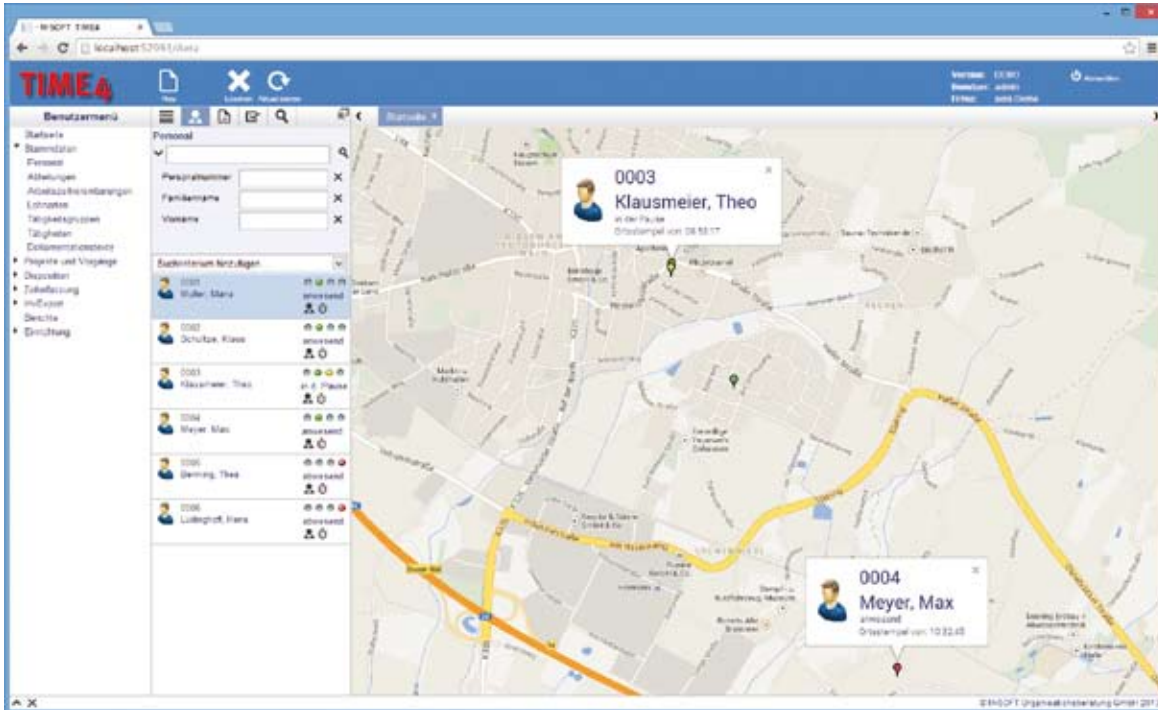

## ARBEITSZEITKONTROLLE / PLAUSIBILITÄTSPRÜFUNG



Mitarbeiter planen

## Kapazitäts- und Mitarbeiterplanung

Möchten Sie reine Tendenzen mit der tatsächlichen Auslastung Ihres Betriebes vergleichen – TIME4 unterstützt Sie auch hier.

Auf Basis der Mitarbeiterprofile werden die verfügbaren Arbeitszeitstunden ermittelt. Dieses ist der Ausgangspunkt für die Planungsgrundlage. Die Arbeitszeitmodelle werden in den Terminplaner übertragen und stehen somit für Planung und Disposition zur Verfügung. Ressourcen wie Werkzeuge und Fahrzeuge können direkt zugeordnet und eingeplant werden. Schnell können Sie zwischen einer mitarbeiterorientierten und einer projektorientierten Ansicht wechseln und erkennen so auf einen Blick die Auslastung Ihres Betriebes oder freie Kapazitäten.

The screenshot shows the M-SOFT software interface for resource planning. The main window displays a Gantt chart with resources listed on the left and dates from Monday, 03.02.2014 to Friday, 07.02.2014 on the top. Resources include Bernd Peters, Clara Fall, Franz Müller, Jochen Fröhlich, Marianne Lustig, Peter Lustig, Rainer Zufall, VW TT, VW Pritsche, Opel Combo, and MB Sprinter. A 'Termin ändern' dialog box is open, showing details for a task on 06.02.2014 from 08:00 to 17:00. The dialog includes fields for start/end times, duration, and a description: 'Garage-Abstell abnehmen und Dachfläche mit Duracold Classic Profilplatten PE abdecken'. A resource list on the right of the dialog shows 'Bernd Peters', 'Clara Fall', 'Franz Müller', 'Jochen Fröhlich', 'Marianne Lustig', 'Peter Lustig', and 'Rainer Zufall'.

Planung und TIME4 heißt: Größtmögliche Transparenz der eingesetzten Mittel gepaart mit minimalem Erfassungsaufwand.

Objekte aus allen Unternehmensbereichen wie Projektaufträge, Reparaturen oder Wartungseinsätze werden einfach per Drag & Drop in die zentrale Plantafel gezogen. Projekte oder Teilprojekte können in beliebiger Gliederungstiefe verwaltet werden. Das hierarchische Konzept ermöglicht es, Mitarbeitern Zugriffe auf Aufträge, Teilaufträge, Titel oder Arbeitspakete zu gewähren.





Baustelle organisieren



## Zeiterfassung / Dokumentation auf der Baustelle

Ein zentrales Software Modul verwaltet Ihre mobilen Geräte wie Smartphones, Tablets oder Laptops, sowie die Zuordnung dieser Geräte für Mitarbeiter oder Teams. Die Zeiterfassung erfolgt über Web via Terminal, stationärem Zeiterfassungsterminal im Betrieb oder der Android-App.

Sie ist transparent – die Bedienung ist bewusst einfach gehalten. Grundlage für die Datenerfassung ist das notwendige Maß der Gliederungstiefe der Buchung. TIME4 kann auf verschiedene Erfassungsvarianten wie KOMMT/GEHT, Projekt- oder Reparaturzeiterfassung optimiert eingestellt werden, so dass die Erfassung auch für Ungeübte zum Kinderspiel wird.

Die Zeitbuchungen werden mit den verbundenen Mitarbeiterdaten zur Zentrale weitergeleitet. GPS-Daten und Netzdaten werden automatisch verbunden, damit werden Objektzeitdaten und Arbeitszeitdaten nicht mehr ausschließlich vertrauensbasierend verwaltet und bezahlt.

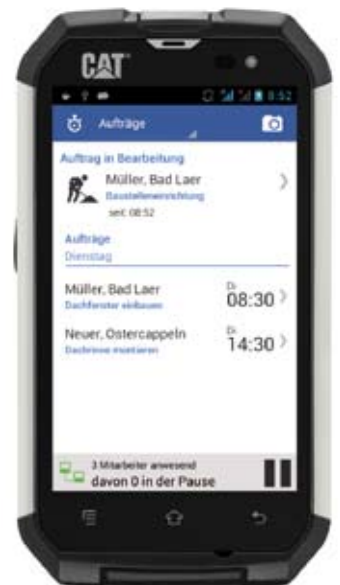

SCHNELLE, INDIVIDUALISIERTE ERFASSUNGSMETHODEN



Baustelle organisieren



# Dokumentation mit Komfort in Rekordzeit

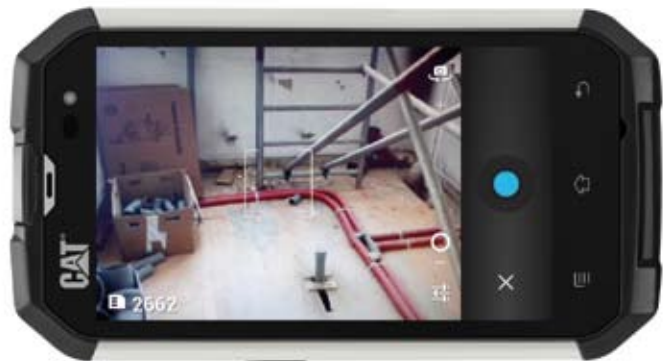

Ein Bild sagt mehr als tausend Worte. Fotos, ein paar kurze Kommentare dazu – und schon ist eine aussagekräftige Dokumentation mit Komfort in Rekordzeit erstellt. Die Fotos werden mit Zeit- und Ortsstempel versehen und automatisch dem Objekt zugeordnet.

Ohne weiteren manuellen Aufwand stehen sie damit im Reparaturbericht oder der Projektdokumentation. Textbausteine und Textzeilen bieten ausreichend Platz für umfangreiche Kommentare.

Arbeitnehmerbezogene Erfassung der täglichen Arbeitszeit (BRTV-Bau, AEntG, SGB IV)

**Arbeitgeber:** M·SOFT Organisationsberatung GmbH  
**Arbeitnehmer:** Zufall, Reiner  
**Monat:** Januar, 2014

Kalender-tag	Beginn	Ende	Pausen	Dauer	sonstige bezahlte Std.	Bemerkung über Ort der Baustelle, Art der Arbeit, Arbeitsausfall wegen, ...
1.	7.55	17.20	00.59	<b>8,26</b>		Große Straße 10, 49201 Dissen, HA
2.	7.52	16.59	01.10	<b>7,57</b>		Große Straße 10, 49201 Dissen, HA
3.	7.59	17.16	01.02	<b>8,15</b>		Große Straße 10, 49201 Dissen, HA
15.	7.56	17.04	01.12	<b>7,56</b>		Diestelweg 5, 49176 Hillter, HA
16.	7.58	17.16	01.10	<b>8,08</b>		Diestelweg 5, 49176 Hillter, HA
30.	08.01	17.04	01.03	<b>8,00</b>		Am Sonnenhang 9, 49201 Bad Rothenfelde, HA
31.	07.40	17.00	01.00	<b>8,20</b>		Am Sonnenhang 9, 49201 Bad Rothenfelde, HA
				<b>Summe: 182,16</b>		

# Tagesgenaues Controlling

Projektleiter benötigen aktuelle Informationen, um Ihre Projekte erfolgreich steuern zu können. Neben den Materialkosten entscheiden vor allen Dingen die Lohnkosten über den wirtschaftlichen Erfolg bei der Projektarbeit. Mit TIME<sub>4</sub> liegen diese Informationen tagesgenau vor.



Controlling

## UNTERNEHMEN ALLER GRÖSSEN

TIME<sub>4</sub> ist für beliebig kleine oder große Unternehmen einsetzbar. Integriert mit PASST.prime oder MERITUM werden Mitarbeiter und viele Stammdaten automatisch, ohne Beschränkung, übernommen. Die Mitarbeiteranzahl wird ausschließlich vom Unternehmen gesteuert. Durch Ab- und Anmeldungen passen sich die monatlichen Kosten automatisch an.

## FLEXIBLE AUSWERTUNG

Die Auswertungen sind flexibel gestaltbar, angepasst an die Erfassungsdaten, die Sie benötigen. Einstellbar über Berichtszeiträume, sortiert nach Mitarbeitern, Projekten oder Kunden.

## METHODEN DER ZEITERFASSUNG

KOMMT / GEHT Buchungen, Reparaturzeiterfassung oder Projektzeiterfassung, TIME<sub>4</sub> bietet die optimierte Erfassungsmethode für die unterschiedlichen Prozesse. Suchen Sie sich aus, was in Ihre Arbeitsabläufe passt.

## BAUTAGESBERICHTE

Zur lückenlosen Dokumentation des Projektes wird es immer wichtiger Nachweise über ausgeführte Arbeiten, Verzögerungen, Unterbrechungen, Mängel oder nur das Wetter zu führen. Bei der Stundenerfassung lassen sich diese Merkmale den Tätigkeiten der Mitarbeiter komfortabel und einfach zuordnen – schon sind die Berichte zum Projekt erledigt.

## BERECHTIGUNGS-STRUKTUREN

Geben Sie jedem Mitarbeiter den Zugriff auf seine Daten, soweit er diese für die Überwachung seines persönlichen Zeitkontos benötigt. Stellen Sie für einzelne Mitarbeiter oder Nutzergruppen ein, ob diese Zugang zu allen oder nur zu eigenen Zeiteinträgen, Projekten, Kunden und weiteren Daten haben sollen.

## TAGESGENAUE AUSWERTUNGEN

Mit TIME<sub>4</sub> haben Sie schnell die gesuchte Auswertung zur Hand. Der Stundenzettel des letzten Monats, ein Überblick über die Auslastung der einzelnen Mitarbeiter oder geprüfte Daten für die Fakturierung.

## FLEXIBLE EXPORTFUNKTIONEN

Auswertungen können als Excel- oder PDF-Datei exportiert und somit leicht in verschiedenen Programmen weiter verarbeitet werden. Schnittstellen zu den Lohnprogrammen verschiedener Lohnabrechnungssysteme können optional integriert werden.

## TEAMFÄHIG

TIME<sub>4</sub> ist teamfähig, sofort und ohne Kompromisse. Sie melden den Mitarbeiter an und schon gehts los. Egal ob Einzelerfassung oder Teamerfassung, alle Funktionen stehen sofort zur Verfügung. Die Daten synchronisieren sich ohne manuelle Eingriffe und stehen dem Projektleiter sofort und ohne zusätzlichen Aufwand zur Verfügung.

ZEITERSPARNISS





durchstarten 

*Auch in Ihrer Nähe!*



- Seit 1985 fest am Markt etabliert – umfassende Branchen- und Projekterfahrung
- 110 Mitarbeiter in Entwicklung, Technik, Vertrieb, Support und Administration
- Hauptsitz in Dissen bei Osnabrück, Niederlassungen in Berlin, Hamburg, Koblenz, Bielefeld und im Ruhrgebiet
- Kompetenz-Center und Handelspartner im gesamten Bundesgebiet, in der Schweiz und in Österreich
- M•SOFT-Lösungen: bei mehr als 5.000 zufriedenen Kunden an über 25.000 Arbeitsplätzen im Einsatz!



**M•SOFT** Gruppe  
Große Straße 10  
49201 Dissen  
Telefon: +49 (0) 54 21/9 59-0  
Telefax: +49 (0) 54 21/9 59-500  
E-Mail: [service@msoft.de](mailto:service@msoft.de)

[www.msoft.de](http://www.msoft.de)